

LA PARTICIPACIÓ CIUTADANA A VERGES: «COMPARTIM» I «CAP A UN MODEL D'ACOLLIDA»

Verges és un poble que es caracteritza per tenir un gran nombre d'entitats molt representatives i actives que fan possible que hi hagi una dinamització cultural, esportiva i de lleure molt important. Des de fa un temps es treballa per millorar la participació i la implicació dels habitants de Verges en la gestió per a la millora de la qualitat de decisions que es prenen des de l'Ajuntament. En aquest 2007, seguint el projecte de l'any anterior, Compartim, hem continuat treballant per dinamitzar la participació a Verges a partir dels òrgans existents –consells de joves i infants i el Consell de la Gent Gran– i d'un nou projecte de participació, anomenat Cap a un model d'acollida a Verges.

Els dos principals objectius d'aquest any han estat en primer lloc, consolidar, enfortir i buscar la màxima representativitat de les estructures de la participació i, en segon lloc, generar un debat sobre el model d'acollida que es vol per al poble i concretar algunes actuacions.

Per a poder dinamitzar la participació i alhora treballar el projecte Cap a un model d'acollida, s'han proposat els següents espais, que han permès i permetran que tota la gent del poble tingui el seu espai i el seu moment per a participar en els temes que els afecten.

Us presentem un esquema de com s'ha organitzat la participació al municipi i us expliquem què són i per a què serviran aquests espais.

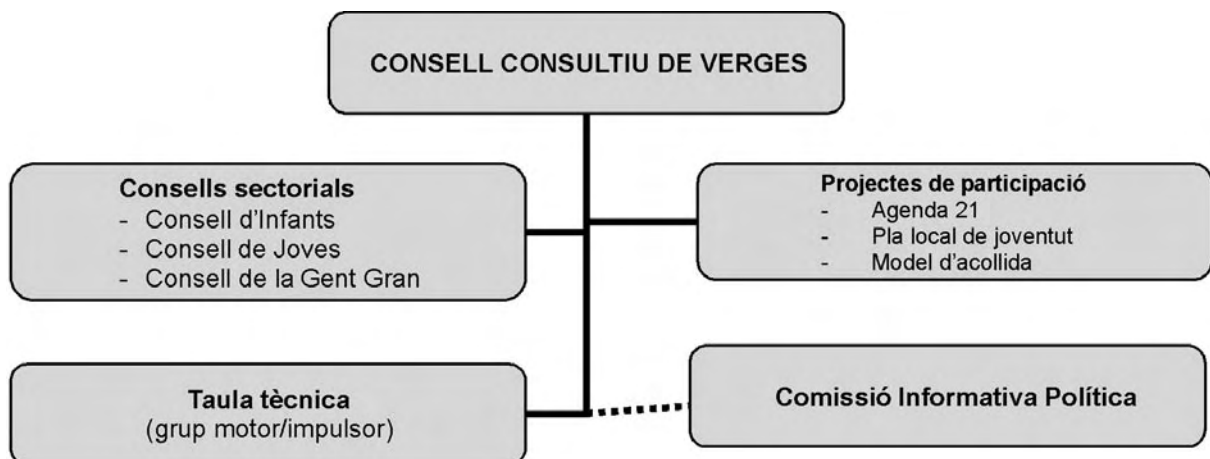

Consell de Poble de Verges

És un òrgan de participació obert a tots els ciutadans i entitats, en el qual es podran dur a terme debats sobre diferents temàtiques. Aquest serà un espai de relació i comunicació entre les entitats, la ciutadania i l'Ajuntament, i també servirà per a canalitzar la informació pública. És el màxim òrgan representatiu i de consulta.

Components

- Alcaldessa (presidència del Consell).
- Regidora de Participació Ciutadana.
- Un representant de cada un dels grups polítics.
- Un representant de cada consell sectorial (Infants, Joves, Gent gran).
- Un representant de cada entitat registrada al fitxer municipal.

- Fins a 4 ciutadans empadronats a Verges.
- Un representant de la taula tècnica.
- Un regidor en la matèria discutida (amb veu però sense vot).
- Els tècnics o experts necessaris, si ho requereix el tema (amb veu però sense vot).

Funcions

- Consulta sobre polítiques i iniciatives de l'Ajuntament, tant a entitats com als ciutadans en general.
- Seguiment i dinamització dels processos participatius oberts a la vila i de les propostes aprovades en el Ple i en els processos en general.
- Proposició d'actuacions en matèria de participació ciutadana o en altres aspectes que tinguin a veure amb les polítiques locals.

Funcionament

- Les convocatòries del Consell de Poble les farà l'alcaldesa.
- L'ordre del dia s'establirà des de l'Ajuntament.
- El Consell de Poble es reunirà un mínim de dues vegades l'any de manera ordinària, i es podran convocar altres reunions de caire extraordinari a petició de l'alcaldesa.
- Les actes de cada reunió seran públiques, amb els acords presos de cada consell.

Consells sectorials

Són espais consultius per un col·lectiu més específic del poble per tal que puguin ser informats i reflexionar o fer propostes sobre allò que cregui és més important pel poble des de la seva percepció.

Funcions

- Realitzar propostes d'actuació respecte el seu propi sector (joves, adults, gent gran, entitats) i fer una avaluació respecte les accions que s'han proposat
- Participar en el consell de poble.

Taula tècnica

Té un caràcter més tècnic i unes funcions més específiques de coordinació i participació tècnica en l'àmbit

local. És un òrgan de caràcter més reflexiu, estratègic i flexible.

Aquest és un grup de treball o «motor» de tots els processos de participació que s'engeguin al poble, i donen un seguiment al Consell de Poble de Verges. A través de la Taula es buscarà el consens i l'anàlisi de cada projecte.

Components

- Regidora de participació.
- Tècnics / Professionals del poble: ACAS, metge, CAP, serveis socials, tècnica de Participació i Immigració, direcció de l'escola o un mestre, escola bressol.
- Representants de les bases socials: rector, Caritas i altres col·lectius en funció de la temàtica que correspongui.

Esperem que a través d'aquests espais de participació pugueu sentir-vos també participants de les iniciatives locals per a poder continuar apostant per treballar per una democràcia més participativa. La veu de tothom és molt important; tenim molt a dir i a compartir per a assegurar un bon futur per a nosaltres, per a Verges.

Fins l'any que ve i moltes gràcies per la vostra col·laboració!

EQUIP TÈCNIC DEL PROJECTE

CENTRE MÈDIC

NARCÍS PRAT I SÀBAT
METGE DE CAPÇALERA I ENDOCRINÒLEG



LABORATORIS AMIEL
ANÀLISIS CLÍNQUES

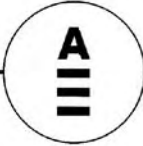

NATÀLIA VILÀ I NOGUERA
PODÒLOGA - ORTOPEDA



CONCEPCIÓ DE VENTÓS I MAS
PSICÒLOGA TERAPEUTA HUMANISTA

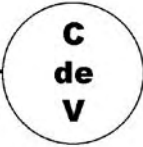

VISITA A HORES CONVINGUDES

OBERT TOT L'ANY

C/ TRAMUNTANA, 7
17130 L'ESCALA
TEL. 972 77 48 56